

**ΦΩΤΟΓΡΑΦΙΚΗ ΤΕΚΜΗΡΙΩΣΗ
ΥΦΙΣΤΑΜΕΝΩΝ ΕΓΚΑΤΑΣΤΑΣΕΩΝ**

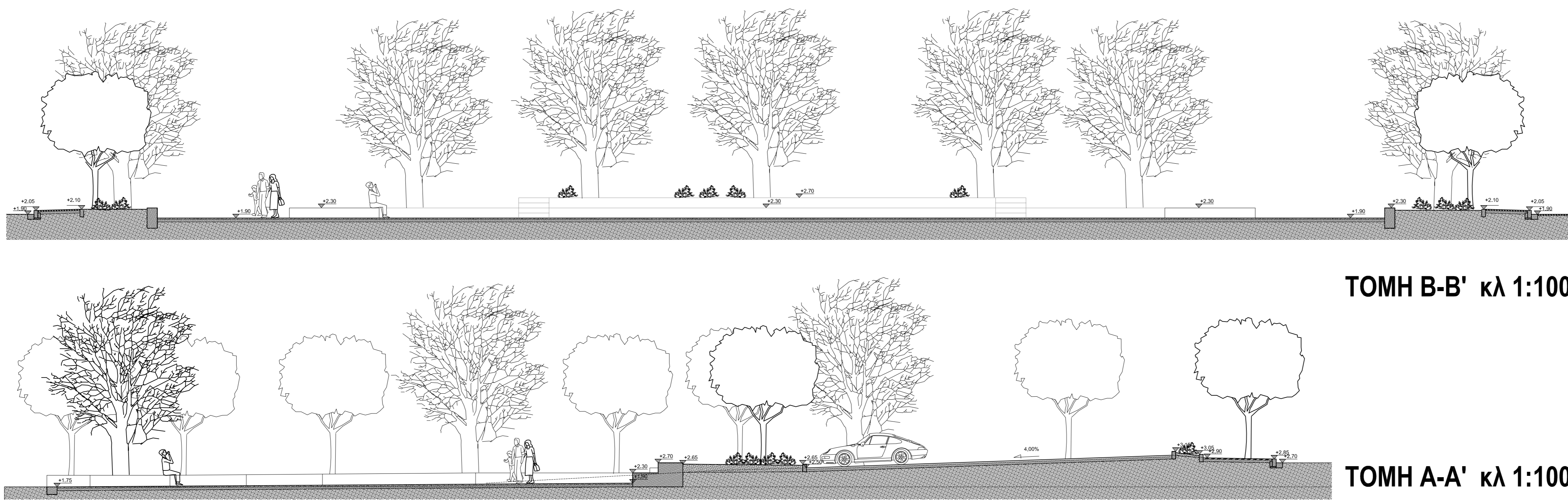

ΣΧΕΔΙΟ ΔΙΑΜΟΡΦΩΣΗΣ κλ 1:100

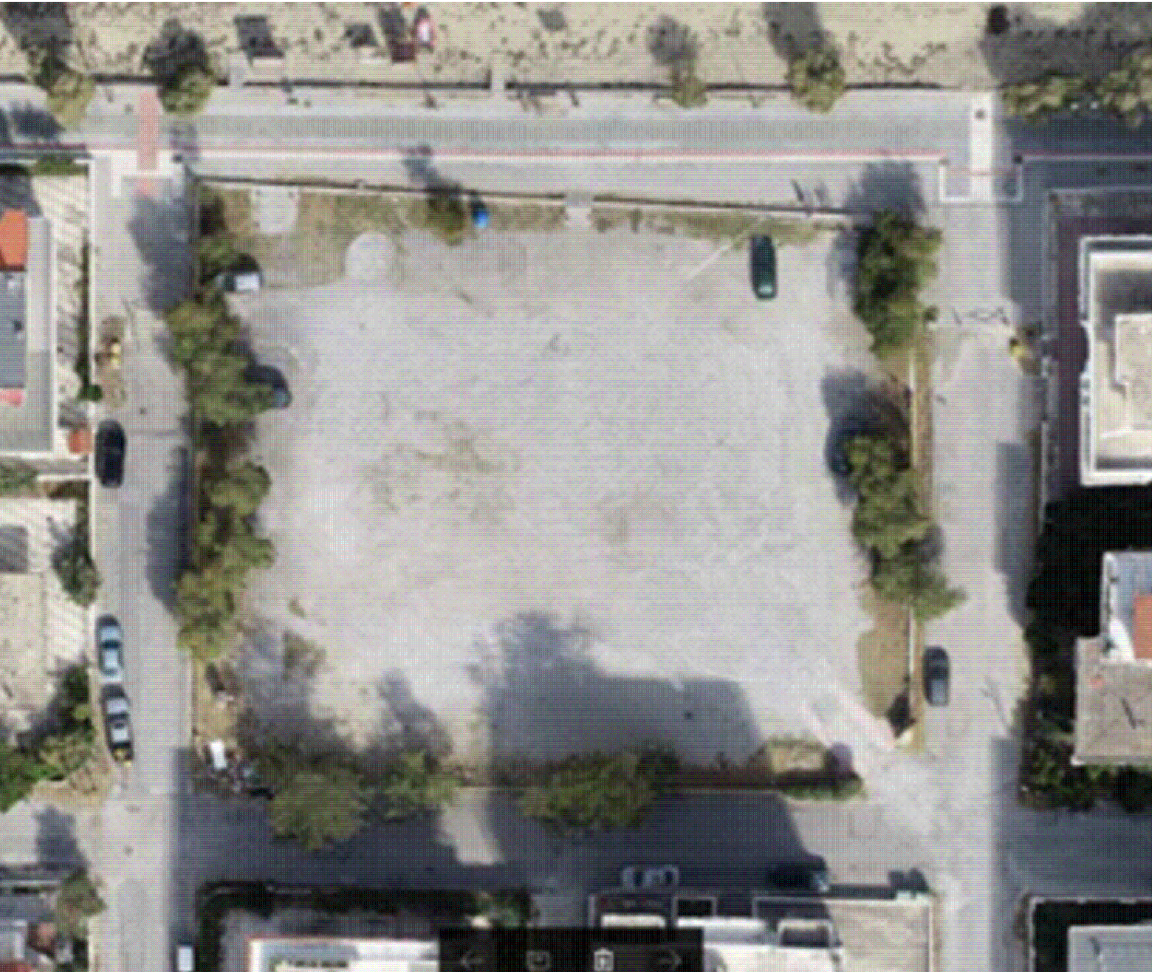
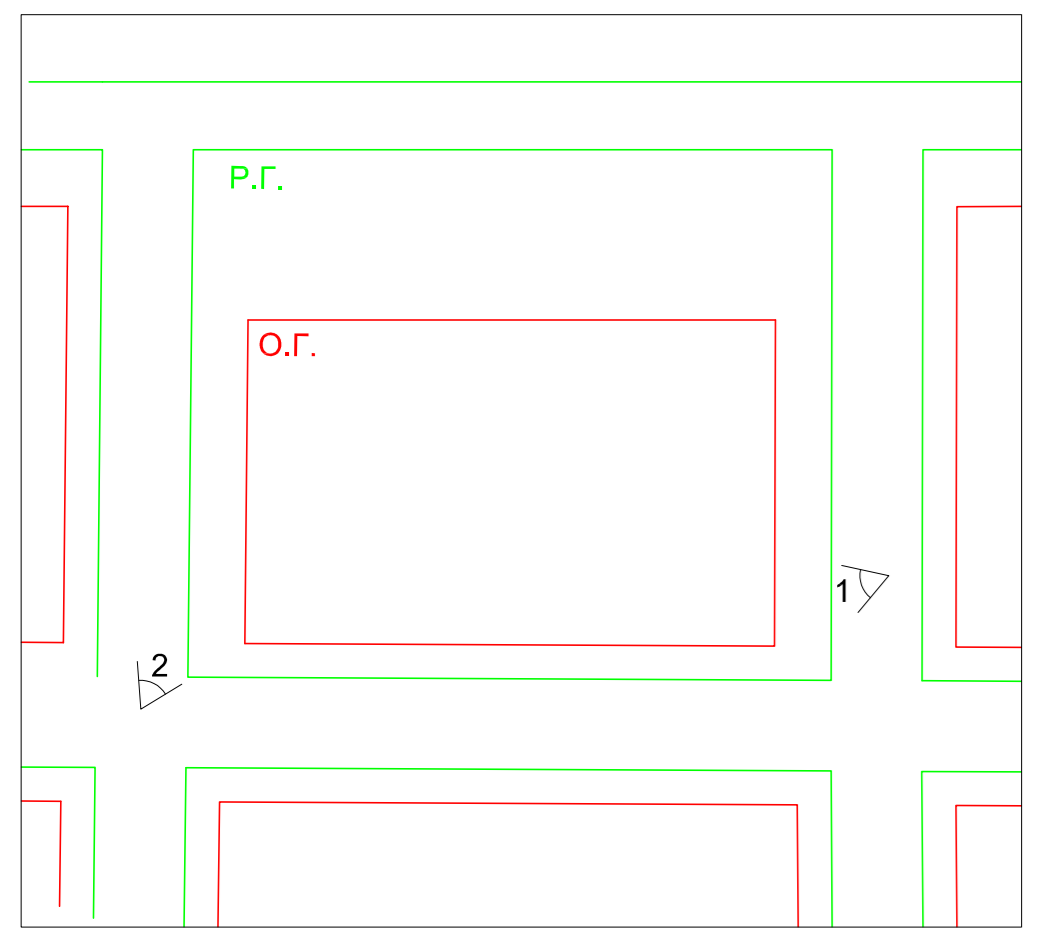
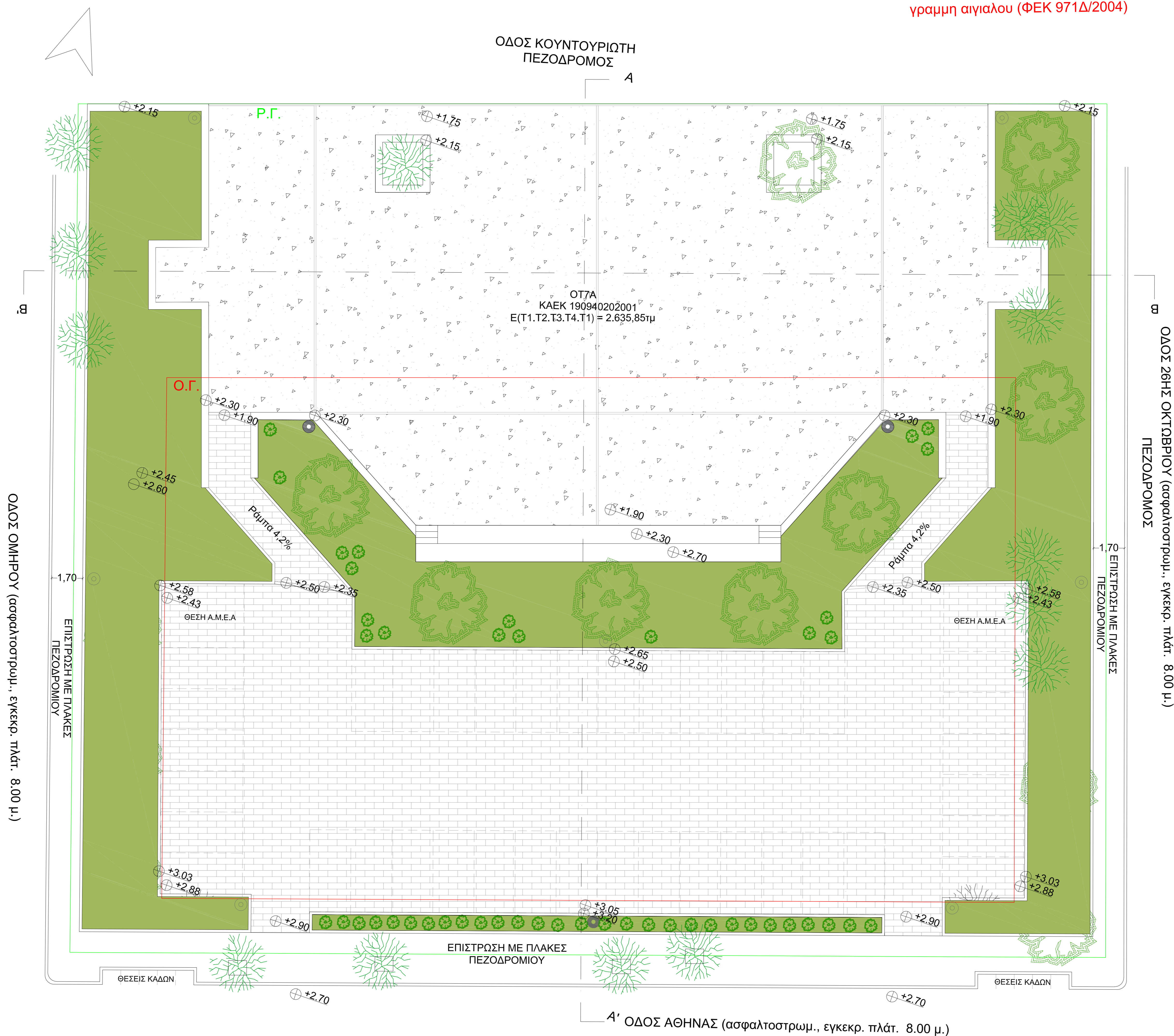

ΚΑΤΑΣΚΕΥΑΣΤΙΚΕΣ ΛΕΠΤΟΜΕΡΕΙΕΣ κλ 1:20

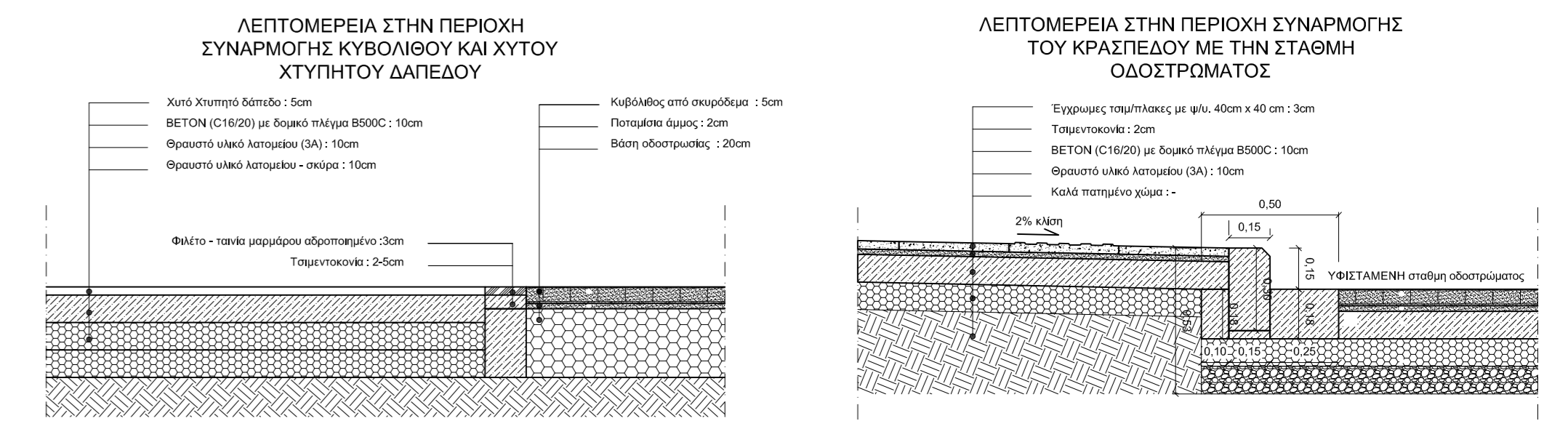

ΥΠΟΜΝΗΜΑ

- Οικοδομική γραμμή
- Ρυμοτομική γραμμή
- Χώρος πρασίνου
- Έγχρωμοι τσιμεντένιοι κυβόλιθοι
- Χυτό χτυπητό δάπεδο
- Θέση στάθμευσης
- Φωτιστικό σώμα
- Βρύση
- θάμνοι
- Υφιστάμενα δέντρα
- Νέα φύτευση

<p>ΔΗΜΟΣ ΘΕΡΜΑΪΚΟΥ Διεύθυνση Τεχνικών Υπηρεσιών Τμήμα Μελετών και Επίβλεψης Έργων</p>	εγκρίσεις :
<p>έργο : ΑΝΑΠΛΑΣΗ ΧΩΡΟΥ "ΚΟΧΥΛΙ"</p>	έλεγχος :
<p>θέση : ΟΙΚΙΣΜΟΣ ΠΕΡΑΙΑΣ ΟΤ 7Α ΔΗΜΟΤΙΚΗ ΕΝΟΤΗΤΑ ΘΕΡΜΑΪΚΟΥ ΔΗΜΟΥ ΘΕΡΜΑΪΚΟΥ ΠΕΡΙΦΕΡΕΙΑΚΗΣ ΕΝΟΤΗΤΑΣ ΘΕΣΣΑΛΟΝΙΚΗΣ</p>	θεώρηση :
<p>Μελετητές μηχανικοί: Γιοβανόπουλος Ανδρέας ΠΕ/Α' Πολ. Μηχ. Πανταρτζίδου Σοφία ΠΕ/Α' Πολ. Μηχ. Τσιαμπακάρης Απόστολος ΤΕ/ Α' Πολ. Μηχ.</p>	
<p>εμβαδόν = 2635.85μ</p>	

<p>τίτλος σχεδίου :</p> <p>ΣΧΕΔΙΟ ΔΙΑΜΟΡΦΩΣΗΣ - ΚΑΤΑΣΚΕΥΑΣΤΙΚΕΣ ΛΕΠΤΟΜΕΡΕΙΕΣ - ΦΩΤΟΓΡΑΦΙΚΗ ΑΠΟΤΥΠΩΣΗ</p>	<p>αριθμός σχεδίου</p> <p>A-1</p>
---	--

κλίμακα : 1:100, 1:20	ημερομηνία : ΦΕΒΡΟΥΑΡΙΟΣ 2024
-----------------------	-------------------------------

Οι μελετητές	Η προισταμένη του Τμήματος Μελετών και Επίβλεψης Έργων	Ο προισταμένος της Διεύθυνσης Τεχνικών Υπηρεσιών
--------------	--	--